ViriCell®

Zellnahrung
Die Revolution von Innen

Inhalt

Grundlagen der Zellnahrung

1 Das Konzept der Zellnahrung
3 Wissenschaftliche Grundlagen
5 Die Rolle des Mikrobioms
7 Ernährung und Zellgesundheit

Inhaltsstoffe und ihre Wirkungen

9 Überblick über die Hauptinhaltsstoffe
12 Kräuter und Gewürze - detaillierte Analyse
19 Tsampa und Kokosöl - die Trägerstoffe der Zellnahrung
21 Synergistische Effekte der Inhaltsstoffe

Anwendung und Dosierung

24 Empfohlene Anwendung der Zellnahrung
27 Blutzuckerregulation und weitere Gesundheitseffekte
29 Integration in den Alltag
31 Mögliche Alternativen und Ergänzungen

Forschung und Evidenz

33 Aktuelle wissenschaftliche Studien
36 Beobachtungen und Erfahrungsberichte
38 Studie durch Dr. Bertholdt
40 Weitere Wissenschaftliche Studien

Zellnahrung im Kontext ganzheitlicher Gesundheit

42 Kombination mit anderen Gesundheitspraktiken
45 Langfristige Auswirkungen auf die Gesundheit
47 Fazit und Ausblick

Grundlagen der Zellnahrung

Das Konzept der Zellnahrung

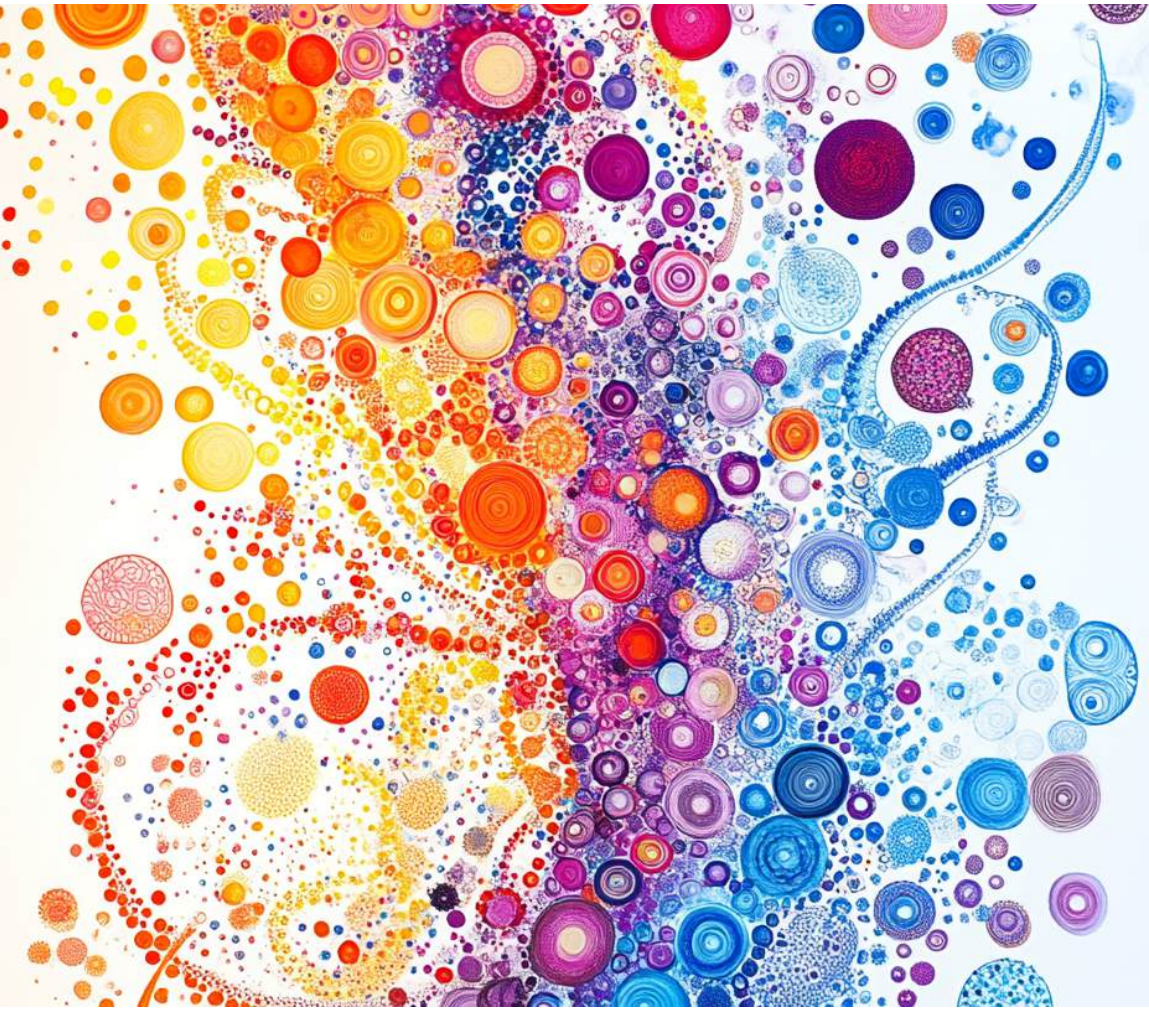

Die Zellnahrung repräsentiert einen revolutionären Ansatz in der Ernährungswissenschaft, der weit über herkömmliche Nahrungsergänzungsmittel hinausgeht. Entwickelt von Dr. Günter Bertholdt, Biologe mit jahrzehntelanger Erfahrung in der Zellforschung, zielt die Zellnahrung darauf ab, unseren Körperzellen einen einzigartigen Mehrwert zu bieten, den wir durch unsere normale Ernährung in der Regel nicht erreichen können.

Das Grundprinzip der Zellnahrung basiert auf der Erkenntnis, dass die optimale Versorgung unserer Zellen der Schlüssel zu einer verbesserten Gesundheit und möglicherweise sogar zu einem verlangsamten Alterungsprozess sein könnte. Dr. Bertholdt erkannte durch seine Forschung, dass sich die Ernährungsbedürfnisse gesunder, erwachsener Zellen deutlich von denen sich ständig teilender oder kranker Zellen unterscheiden.

Die Zellnahrung ist ein sorgfältig konzipiertes Lebensmittel, das eine außergewöhnlich hohe Konzentration an Antioxidantien und Polyphenolen bereitstellt. Diese bioaktiven Substanzen kommen in entsprechender Form und Menge in unserer täglichen Ernährung normalerweise nicht vor.

Ein Kernaspekt des Zellnahrungskonzepts ist die innovative Verarbeitungsmethode: Durch die Kombination von sanfter Hitze und Fett wird die Bioverfügbarkeit der enthaltenen Wirkstoffe erheblich gesteigert.

Gleichzeitig ist die synergetische Wirkung der sorgfältig ausgewählten Inhaltsstoffe ein Schlüsselelement der Zellnahrung. Ziel ist es, Verbindungen zu schaffen, die in der Natur so nicht vorkommen und die ein breites Spektrum positiver Effekte auf unsere Zellen haben können. Diese reichen von der Modulation zellulärer Prozesse wie der Autophagie über die Unterstützung des Mikrobioms bis hin zur potenziellen Beeinflussung epigenetischer Faktoren.

Ein weiterer innovativer Aspekt der Zellnahrung ist ihre Form. Anstatt als Pille oder Pulver wird sie in Form von Keksen angeboten. Dies hat mehrere Vorteile: Zum einen macht es die Einnahme angenehm und einfach in den Alltag zu integrieren. Zum anderen beginnt der Verdauungsprozess bereits im Mund, was die Aufnahme der wertvollen Inhaltsstoffe weiter verbessern kann.

Eine Anwenderin berichtet: „Seit ich die Zellnahrung regelmäßig zu mir nehme, habe ich bemerkt, dass meine allgemeine Gesundheit sich verbessert hat. Ich fühle mich energiegeladener, kann mich besser konzentrieren und meine Haut sieht strahlender aus. Es ist erstaunlich, wie diese kleinen Kekse einen so großen Unterschied machen können."

Zusammenfassend lässt sich sagen, dass das Konzept der Zellnahrung einen Paradigmenwechsel in der Ernährungswissenschaft darstellt. Es geht nicht mehr nur darum, den Körper mit ausreichend Nährstoffen zu versorgen, sondern darum, unseren Zellen eine hoch wirksame Mischung bioaktiver Substanzen zur Verfügung zu stellen, die in dieser Form in unserer normalen Ernährung nicht vorkommt.

Dieses innovative Konzept hat das Potenzial, einen bedeutenden Beitrag zur Verbesserung unserer Zellgesundheit und möglicherweise sogar zur Verlangsamung des Alterungsprozesses zu leisten.

Wissenschaftliche Grundlagen

Die Entwicklung der Zellnahrung basiert auf einem vertieften Verständnis der zellulären Prozesse und den neuesten Erkenntnissen der Zellbiologie, Biochemie und Ernährungswissenschaft. Um die Wirkungsweise der Zellnahrung zu verstehen, ist es wichtig, einige grundlegende zelluläre Mechanismen zu betrachten.

Ein Schlüsselkonzept der Zellnahrung ist der mTOR-Komplex (mechanistic Target of Rapamycin). Der mTOR-Komplex ist ein zentraler Regulator des Zellstoffwechsels. Wenn mTOR aktiviert ist, wird der Stoffwechsel auf die Synthese von Makromolekülen umgestellt, und gleichzeitig werden Abbauprozesse gehemmt. Die Zelle befindet sich damit im Wachstumsmodus und tendiert zur Zellteilung.

In unserer modernen Ernährung, die oft reich an Zucker und raffinierten Kohlenhydraten ist, wird mTOR häufig übermäßig aktiviert. Dies kann zu einer Überbelastung der Zellen führen und möglicherweise den Alterungsprozess beschleunigen. Die in der Zellnahrung enthaltenen bioaktiven Substanzen können helfen, ein Gleichgewicht zwischen Auf- und Abbauprozessen in der Zelle zu fördern.

Ein weiterer zentraler Aspekt ist die Rolle der Autophagie, ein zellulärer "Reinigungsprozess", der beschädigte Zellbestandteile abbaut und recycelt. Bestimmte Inhaltsstoffe der Zellnahrung, wie beispielsweise Polyphenole, können diesen Prozess unterstützen. Die Förderung der Autophagie ist ein entscheidender Baustein für die Zellgesundheit und Langlebigkeit des menschlichen Organismus.

Die einzigartige Kombination und Verarbeitung der Inhaltsstoffe in der Zellnahrung basiert auf dem Konzept der Synergien. In der Natur wirken Nährstoffe nie isoliert, sondern immer im Verbund. Dieses Prinzip wurde bei der Entwicklung der Zellnahrung aufgegriffen und eine Mischung geschaffen, deren einzelne Komponenten sich gegenseitig in ihrer Wirkung verstärken.

Die Wissenschaft hinter der Zellnahrung berücksichtigt auch die neuesten Erkenntnisse der Epigenetik - der Lehre davon, wie Umweltfaktoren, einschließlich Ernährung, die Genexpression beeinflussen können. Bestimmte bioaktive Substanzen in der Zellnahrung haben das Potenzial, epigenetische Modifikationen zu bewirken und so möglicherweise positive Veränderungen auf zellulärer Ebene zu induzieren.

Ein 58-jähriger Anwender berichtet: „Seit ich mit der Zellnahrung begonnen habe, fühle ich mich, als hätte jemand meine innere Uhr zurückgedreht. Meine Energie und Ausdauer haben sich deutlich verbessert, und ich fühle insgesamt vitaler. Mein Arzt war bei meinem letzten Check-up überrascht von meinen verbesserten Blutwerten. Es ist faszinierend zu sehen, wie diese wissenschaftlichen Konzepte sich in meinem täglichen Leben auswirken."

Fazit: Die wissenschaftlichen Grundlagen der Zellnahrung stellen sich als ein komplexes Zusammenspiel verschiedener Disziplinen dar. Von der Modulation zellulärer Signalwege über die Förderung der Autophagie bis hin zu epigenetischen Effekten – die Zellnahrung nutzt aktuelle Forschungsergebnisse, um unseren Zellen eine optimale Unterstützung zu bieten.

Die Rolle des Mikrobioms

Das Mikrobiom, die Gesamtheit aller Mikroorganismen in unserem Körper und insbesondere im Darm, spielt eine entscheidende Rolle für unsere Gesundheit. In den letzten Jahren hat die Wissenschaft zunehmend erkannt, dass das Mikrobiom weit mehr ist als nur ein Verdauungshelfer. Es beeinflusst unser Immunsystem, unseren Stoffwechsel, unsere Gehirnfunktion und sogar unsere Stimmung. Die Zellnahrung berücksichtigt diese wichtige Komponente in ihrem ganzheitlichen Ansatz zur Förderung der Zellgesundheit.

Das Mikrobiom besteht aus Milliarden verschiedener Mikroorganismen, die vor allem im Dickdarm komplexe Moleküle für uns umwandeln und synthetisieren. Diese Mikroorganismen arbeiten effizienter als unsere eigenen Zellen bei der Verarbeitung bestimmter Nährstoffe. Ein gesundes, ausgewogenes Mikrobiom ist der Schlüssel zu einer guten Gesundheit. Es kann uns vor chronischen Erkrankungen schützen, unsere Stimmung beeinflussen und sogar unser Körpergewicht regulieren.

Die Zellnahrung enthält eine sorgfältig ausgewählte Kombination von Kräutern, Gewürzen und anderen Inhaltsstoffen, die positive Auswirkungen auf unser Mikrobiom haben können. Ein besonderer Fokus liegt dabei auf den Polyphenolen, die in vielen der verwendeten Kräuter und Gewürze reichlich vorhanden sind. Polyphenole sind bioaktive Pflanzenstoffe mit starken antioxidativen und entzündungshemmenden Eigenschaften. Sie spielen eine entscheidende Rolle in der Ernährung unserer Darmbakterien.

Viele dieser Substanzen erreichen den Dickdarm in unveränderter Form. Dort dienen sie als Nahrung für bestimmte Darmbakterien, die sie in gesundheitsfördernde Stoffwechselprodukte umwandeln. Diese Stoffwechselprodukte, wie zum Beispiel kurzkettige Fettsäuren, haben wiederum positive Auswirkungen auf die Gesundheit, von der Stärkung der Darmbarriere bis hin zur Regulierung des Immunsystems.

Ein einzigartiger Aspekt der Zellnahrung ist die Art und Weise, wie diese wertvollen Polyphenole und andere bioaktive Substanzen dem Körper zugeführt werden. Durch die Verbindung von Kokosöl, Gewürzen und Hitze in einem speziellen Herstellungsprozess werden die aktiven Wirkstoffe quasi 'eingekapselt'. Dies hat zwei entscheidende Vorteile: Erstens gelangen die Wirkstoffe geschützt bis in den Darm, wo sie ihre volle Wirkung entfalten können. Zweitens ermöglicht diese Methode, eine Konzentration an bioaktiven Substanzen zu erreichen, die man durch normale Ernährung kaum erreichen könnte.

Eine 35-jährige Anwenderin berichtet: "Ich hatte jahrelang mit Verdauungsproblemen zu kämpfen. Seit ich die Zellnahrung in meine tägliche Routine integriert habe, hat sich meine Verdauung deutlich verbessert. Ich fühle mich weniger aufgebläht und mein Stuhlgang ist regelmäßiger geworden. Aber was mich am meisten überrascht hat, ist, wie sich meine Stimmung verbessert hat. Ich fühle mich ausgeglichener und habe mehr Energie. Es ist faszinierend zu sehen, wie die Gesundheit des Darms sich auf den gesamten Körper und sogar die Psyche auswirkt."

Zusammenfassend lässt sich sagen, dass die Zellnahrung durch ihre einzigartige Kombination und Verarbeitung von Inhaltsstoffen ein erhebliches Potenzial hat, das Mikrobiom positiv zu beeinflussen. Sie liefert eine Fülle an bioaktiven Substanzen in einer Form und Konzentration, die durch normale Ernährung nicht zu erreichen ist. Dadurch schafft sie ein Umfeld, das die Gesundheit des Darms und damit des gesamten Organismus auf eine ganzheitliche und nachhaltige Weise fördert.

Ernährung und Zellgesundheit

Unsere Ernährung spielt eine entscheidende Rolle für die Gesundheit unserer Zellen und beeinflusst maßgeblich den Alterungsprozess. In den letzten Jahrzehnten hat sich unser Nahrungsangebot drastisch verändert, oft zum Nachteil unserer Gesundheit. Die Zellnahrung wurde entwickelt, um diesen Herausforderungen zu begegnen und unseren Zellen die optimale Unterstützung zu bieten.

Was wir essen, hat eine direkte Steuerungsfunktion in unserem Körper. Es kann uns krank, aber auch gesund machen. Unsere moderne Ernährung ist oft reich an raffinierten Kohlenhydraten und Zucker, arm an komplexen Pflanzenstoffen und führt häufig zu einer Überaktivierung des mTOR-Komplexes, was langfristig den Alterungsprozess beschleunigen kann.

Die Zellnahrung zielt darauf ab, diesem Trend entgegenzuwirken, indem sie eine einzigartige Mischung von Nährstoffen liefert, die unsere Zellen optimal unterstützen, ohne sie zu überfordern. Ihre Formel basiert auf dem Verständnis, dass es nicht nur darum geht, was wir essen, sondern auch wie die Nährstoffe von unseren Zellen aufgenommen und verwertet werden.

Ein Schlüsselaspekt der Zellnahrung ist ihre Fähigkeit, zelluläre Prozesse zu modulieren, die mit dem Alterungsprozess in Verbindung stehen. Die in der Zellnahrung enthaltenen Polyphenole und andere bioaktive Substanzen können verschiedene zellschützende Mechanismen aktivieren. Sie können beispielsweise die Autophagie fördern, einen Prozess, bei dem beschädigte Zellbestandteile abgebaut und recycelt werden. Dies ist entscheidend für die Zellgesundheit und kann dazu beitragen, den Alterungsprozess zu verlangsamen.

Die Zellnahrung berücksichtigt auch den Aspekt der Bioverfügbarkeit, der in der modernen Ernährung oft vernachlässigt wird. Viele Nährstoffe werden in ihrer rohen Form vom Körper nur schlecht aufgenommen. Durch die spezielle Verarbeitungstechnik, bei der die Inhaltsstoffe sanft in Fett erhitzt werden, erhöht sich die Bioverfügbarkeit erheblich. So wird sichergestellt, dass die wertvollen Inhaltsstoffe auch tatsächlich dort ankommen, wo sie gebraucht werden – in unseren Zellen.

Ein weiterer wichtiger Aspekt ist die antioxidative Wirkung der Zellnahrung. Oxidativer Stress ist ein wesentlicher Faktor im Alterungsprozess. Die hohe Konzentration an Antioxidantien in der Zellnahrung kann dazu beitragen, unsere Zellen vor schädlichen freien Radikalen zu schützen und so den alterungsbedingten Zellschäden entgegenzuwirken.

Ein 62-jähriger Anwender berichtet: "Ich leide seit Jahren unter Arthritis in meinen Knien. Nachdem ich zwei Monate lang die Zellnahrung eingenommen habe, habe ich eine deutliche Verringerung der Schmerzen und Steifheit festgestellt. Ich kann jetzt wieder längere Spaziergänge machen, was vorher sehr schmerzhaft war. Aber was mich am meisten überrascht hat, ist, wie viel energiegeladener ich mich fühle. Es ist, als hätte ich einen Teil meiner Jugend zurückbekommen. Ich bin fasziniert davon, wie diese Nahrung nicht nur meine Gelenke, sondern meinen ganzen Körper zu verjüngen scheint."

Fazit: Die Zellnahrung bietet einen ganzheitlichen Ansatz zur Unterstützung der Zellgesundheit und zur Verlangsamung des Alterungsprozesses. Sie berücksichtigt nicht nur die Versorgung mit essentiellen Nährstoffen, sondern zielt darauf ab, zelluläre Prozesse zu optimieren, oxidativen Stress zu reduzieren und epigenetische Regulation zu unterstützen. Damit stellt sie einen innovativen Ansatz dar, um den Herausforderungen der modernen Ernährung zu begegnen und unseren Zellen die bestmögliche Unterstützung für ein gesundes Altern zu bieten.

Inhaltsstoffe und ihre Wirkungen

Überblick über die Hauptinhaltsstoffe

Die Zellnahrung ist eine sorgfältig komponierte Mischung aus hochwertigen, natürlichen Zutaten. Jeder Inhaltsstoff wurde aufgrund seiner spezifischen gesundheitsfördernden Eigenschaften und seiner Fähigkeit, mit den anderen Komponenten synergetisch zu wirken, ausgewählt. Die Zusammensetzung basiert auf Dr. Günter Bertholdts jahrelanger Forschung und dem tiefgreifenden Verständnis des Zellstoffwechsels.

Die Hauptinhaltsstoffe der Zellnahrung lassen sich in zwei Kategorien einteilen. Kräuter und Gewürze sowie die Träger dieser Stoffe.

Kräuter und Gewürze

1. Guarana: reich an Koffein und Antioxidantien, fördert Energie und kognitive Funktionen.
2. Matcha-Tee: hoher Gehalt an Catechinen, insbesondere EGCG, unterstützt Stoffwechsel und Konzentration.
3. Johanniskraut: bekannt für stimmungsaufhellende und neuroprotektive Eigenschaften.
4. Kumin (Kreuzkümmel): fördert die Verdauung und hat antimikrobielle Eigenschaften.
5. Kurkuma: starkes Antioxidans und Entzündungshemmer, fördert die Autophagie.
6. Ingwer: entzündungshemmend und stoffwechselanregend.
7. Schwarzer Pfeffer: enthält Piperin, das die Bioverfügbarkeit vieler anderer Substanzen erhöht.
8. Chili: enthält Capsaicin, das den Stoffwechsel anregen kann.
9. Bockshornklee: reich an Ballaststoffen, unterstützt die Blutzuckerregulation.
10. Berberis: enthält Berberin, das den Energiestoffwechsel positiv beeinflusst.
11. Beifuß: traditionell zur Unterstützung der Verdauung verwendet.
12. Momordica (Bittergurke): kann zur Blutzuckerregulation beitragen.

Diese Kombination von Inhaltsstoffen ist einzigartig und wurde basierend auf wissenschaftlichen Erkenntnissen über den Zellstoffwechsel entwickelt. Jede Zutat spielt eine spezifische Rolle in der Gesamtwirkung der Zellnahrung, wobei das Zusammenspiel der Komponenten von entscheidender Bedeutung ist.

Trägerstoffe

1. Tsampa (geröstetes Gerstenmehl): liefert komplexe Kohlenhydrate und Ballaststoffe.
2. Kokosöl: verbessert die Bioverfügbarkeit der anderen Inhaltsstoffe und liefert mittelkettige Triglyceride (MCTs).

Die Kräuter und Gewürze in der Zellnahrung sind reich an Polyphenolen, Antioxidantien und anderen bioaktiven Substanzen. Diese Verbindungen haben das Potenzial, verschiedene zelluläre Prozesse zu beeinflussen, von der Regulierung des Zellstoffwechsels bis hin zum Schutz vor oxidativem Stress.

Tsampa dient als Grundlage der Mischung und liefert komplexe Kohlenhydrate und Ballaststoffe, die zur Stabilität der Zellnahrung beitragen und gleichzeitig eine langsame, gleichmäßige Freisetzung der anderen Wirkstoffe unterstützen.

Das Kokosöl spielt eine entscheidende Rolle bei der Verarbeitung und Bioverfügbarkeit der anderen Inhaltsstoffe. Durch die Kombination der Kräuter und Gewürze mit Kokosöl und die anschließende sanfte Erhitzung wird eine deutlich verbesserte Aufnahme der bioaktiven Substanzen im Körper erreicht.

Ein 55-jähriger Anwender berichtet: "Ich war anfangs skeptisch gegenüber der Vielzahl der Inhaltsstoffe in der Zellnahrung. Aber nach etwa einem Monat regelmäßiger Einnahme war ich überrascht von den positiven Veränderungen. Meine Energie hat sich deutlich gesteigert, meine Verdauung hat sich verbessert und ich fühle mich insgesamt vitaler. Was mich besonders beeindruckt, ist, wie ausgewogen die Wirkung ist – es fühlt sich nicht wie ein künstlicher Energieschub an, sondern wie eine natürliche Verbesserung meines allgemeinen Wohlbefindens."

In den folgenden Abschnitten werden wir uns eingehender mit den einzelnen Inhaltsstoffen, ihren spezifischen Wirkungen und den synergistischen Effekten befassen, die durch ihre Kombination entstehen.

Kräuter und Gewürze - detaillierte Analyse

Die in der Zellnahrung verwendeten Kräuter und Gewürze sind wahre Kraftwerke an bioaktiven Substanzen. Jede Zutat wurde wohlbedacht aufgrund ihrer spezifischen gesundheitsfördernden Eigenschaften ausgewählt. Lassen Sie uns einen detaillierten Blick auf die Hauptkomponenten werfen:

1. Guarana

Guarana ist bekannt für seinen hohen Koffeingehalt, der jedoch langsamer und nachhaltiger wirkt als Kaffee. Die Samen des Guarana-Strauchs enthalten neben Koffein auch Theobromin und Theophyllin, die synergetisch wirken, um kognitive Funktionen zu verbessern und Müdigkeit zu reduzieren. Darüber hinaus haben Studien gezeigt, dass Guarana den Stoffwechsel anregen und möglicherweise sogar bei der Gewichtskontrolle helfen kann. In der Zellnahrung spielt Guarana eine wichtige Rolle bei der Förderung der zellulären Energie und Leistungsfähigkeit.

2. Matcha-Tee

Matcha ist reich an Catechinen, insbesondere Epigallocatechin-3-gallat (EGCG), einem starken Antioxidans. Matcha unterstützt den Zellstoffwechsel und kann zur Verbesserung der kognitiven Funktionen beitragen. Die in Matcha enthaltenen L-Theanine wirken synergetisch mit dem Koffein, um einen Zustand entspannter Wachsamkeit zu erzeugen. Darüber hinaus hat sich gezeigt, dass EGCG die Autophagie fördert, einen wichtigen zellulären Reinigungsprozess. In der Zellnahrung dient Matcha als eine Quelle konzentrierter pflanzlicher Nährstoffe, die die allgemeine Zellgesundheit und -funktion unterstützen.

3. Johanniskraut

Bekannt für seine stimmungsaufhellenden Eigenschaften, spielt Johanniskraut auch eine Rolle bei der Zellgesundheit. Es enthält Hypericin und Hyperforin, die antientzündliche und neuroprotektive Eigenschaften aufweisen. Diese Verbindungen können die Produktion von Neurotransmittern wie Serotonin beeinflussen. Neuere Forschungen deuten darauf hin, dass Johanniskraut auch antioxidative Eigenschaften besitzt und möglicherweise sogar die Mitochondrienfunktion verbessern kann.

Eine 47-jährige Anwenderin berichtet: "Ich war überrascht, wie schnell ich eine Verbesserung meiner Stimmung bemerkte, nachdem ich mit der Zellnahrung begonnen hatte. Anfangs dachte ich, es sei nur ein Placebo-Effekt, aber nach einigen Wochen fühlte ich mich wirklich ausgeglichener und energiegeladener. Besonders beeindruckt war ich von der Verbesserung meiner Konzentrationsfähigkeit – ich konnte länger und effektiver arbeiten, ohne mich erschöpft zu fühlen."

Zusammenfassung

Diese ersten drei Komponenten zeigen bereits die Vielfalt und Komplexität der in der Zellnahrung enthaltenen bioaktiven Substanzen. Jede trägt auf ihre eigene Weise zur Gesamtwirkung bei, wobei die Kombination dieser Inhaltsstoffe zu synergistischen Effekten führt, die weit über die Wirkung der einzelnen Komponenten hinausgehen.

4. Kumin (Kreuzkümmel)

Kumin unterstützt die Verdauung und hat antimikrobielle Eigenschaften. Die in Kumin enthaltenen ätherischen Öle, insbesondere Cuminaldehyd, haben nachweislich entzündungshemmende und antioxidative Eigenschaften. Darüber hinaus kann Kumin die Produktion von Verdauungsenzymen anregen, was zu einer verbesserten Nährstoffaufnahme führt. Neuere Studien deuten auch darauf hin, dass Kumin den Blutzuckerspiegel regulieren und möglicherweise sogar bei der Gewichtskontrolle helfen kann.

5. Kurkuma

Kurkuma, insbesondere sein Hauptwirkstoff Curcumin, ist ein potentes Antioxidans und Entzündungshemmer. Kurkuma kann die Autophagie fördern und somit zur Zellerneuerung beitragen. Die entzündungshemmenden Eigenschaften von Curcumin sind so stark, dass es in einigen Studien mit bestimmten pharmazeutischen Entzündungshemmern verglichen wurde. Darüber hinaus hat Curcumin gezeigt, dass es die Bildung von Beta-Amyloid-Plaques im Gehirn reduzieren kann, was vor neurodegenerativen Erkrankungen schützen könnte

Ein 63-jähriger Anwender berichtet: "Ich leide seit Jahren unter chronischen Entzündungen und Gelenkschmerzen. Seit ich die Zellnahrung regelmäßig einnehme, habe ich eine deutliche Verbesserung bemerkt. Meine Gelenke fühlen sich beweglicher an, und ich kann wieder längere Spaziergänge machen ohne Schmerzen. Was mich besonders überrascht hat, ist, dass auch meine Verdauung sich verbessert hat. Ich fühle mich insgesamt viel wohler in meinem Körper."

Zusammenfassung

Diese beiden Gewürze, Kumin und Kurkuma, spielen eine wichtige Rolle in der Zellnahrung. Während Kumin hauptsächlich die Verdauung unterstützt und möglicherweise den Stoffwechsel reguliert, wirkt Kurkuma als starkes Antioxidans und Entzündungshemmer. Gemeinsam tragen sie zur ganzheitlichen Wirkung der Zellnahrung bei, indem sie sowohl die Nährstoffaufnahme verbessern als auch Zellschäden durch oxidativen Stress und Entzündungen reduzieren. Die Kombination dieser Gewürze in der Zellnahrung zeigt, wie traditionelles Wissen über heilende Kräuter mit moderner wissenschaftlicher Forschung verknüpft wird, um optimale gesundheitliche Vorteile zu erzielen.

6. Ingwer

Ingwer hat starke entzündungshemmende und antioxidative Eigenschaften. Die bioaktiven Verbindungen in Ingwer, insbesondere Gingerole und Shogaole, haben nachweislich entzündungshemmende Wirkungen, die mit denen von nicht-steroidalen Entzündungshemmern vergleichbar sind. Darüber hinaus hat sich gezeigt, dass Ingwer die Insulinsensitivität verbessern und den Blutzuckerspiegel regulieren kann. Neuere Studien deuten auch darauf hin, dass Ingwer die mitochondriale Funktion verbessern und somit die zelluläre Energieproduktion steigern kann.

7. Schwarzer Pfeffer

Schwarzer Pfeffer enthält Piperin, das die Bioverfügbarkeit vieler anderer Substanzen erhöht. Studien haben gezeigt, dass Piperin die Bioverfügbarkeit von Curcumin um bis zu 2000% steigern kann. Darüber hinaus hat Piperin selbst antioxidative und entzündungshemmende Eigenschaften. Es kann die Aktivität bestimmter Enzyme hemmen, die für den Abbau von Medikamenten und anderen Substanzen im Körper verantwortlich sind, was zu einer verlängerten Wirkungsdauer führt.

Eine erstaunliche Rückmeldung kam von einer 92-jährigen Anwenderin: "Meine Tochter hat mir die Zellnahrung empfohlen, weil ich unter Makuladegeneration litt. Ich war skeptisch, aber nach einigen Monaten regelmäßiger Einnahme bemerkte ich eine deutliche Verbesserung meiner Sehkraft. Bei meinem letzten Besuch bei der Augenärztin war sie verblüfft – die Makuladegeneration hatte sich zurückgebildet! Sie sagte, sie habe so etwas noch nie erlebt. Ich kann jetzt wieder spazieren gehen und nehme aktiver am Leben teil. Es fühlt sich an, als hätte ich ein Stück meiner Unabhängigkeit zurückgewonnen."

Zusammenfassung

Ingwer und schwarzer Pfeffer sind zwei Gewürze, die in der Zellnahrung eine Schlüsselrolle spielen. Während Ingwer mit seinen entzündungshemmenden und stoffwechselregulierenden Eigenschaften direkt auf die Zellgesundheit einwirkt, fungiert schwarzer Pfeffer als Bioenhancer, der die Wirksamkeit der anderen Inhaltsstoffe optimiert. Die Kombination dieser beiden Gewürze in der Zellnahrung zeigt exemplarisch, wie durch geschickte Zusammenstellung der Inhaltsstoffe synergetische Effekte erzielt werden können. Der verblüffende Erfahrungsbericht zur Makuladegeneration lässt ahnen, wie wirksam sich die Zellnahrung auch bei sehr spezifischen Gesundheitsproblemen erweisen kann.

8. Chili
Chili enthält Capsaicin, das den Stoffwechsel anregen und entzündungshemmend wirken kann. Studien haben gezeigt, dass Capsaicin die Produktion von Wärme im Körper steigern und dadurch den Kalorienverbrauch erhöhen kann. Darüber hinaus hat Capsaicin starke schmerzlindernde Eigenschaften. Auf zellulärer Ebene kann Capsaicin die Autophagie induzieren, einen wichtigen Prozess der zellulären Selbstreinigung. Neuere Forschungen deuten auch darauf hin, dass Capsaicin antikarzinogene Eigenschaften haben könnte.

9. Bockshornklee
Bockshornklee ist reich an Ballaststoffen und kann zur Blutzuckerregulation beitragen. Die Samen des Bockshornklees enthalten 4-Hydroxyisoleucin, eine Aminosäure, die die Insulinsekretion und -sensitivität verbessern kann. Studien haben gezeigt, dass Bockshornklee auch cholesterinsenkende Eigenschaften hat und möglicherweise bei der Gewichtskontrolle helfen kann. Auf zellulärer Ebene kann Diosgenin, ein weiterer Inhaltsstoff des Bockshornklees, die Zellmembranstabilität verbessern.

Ein besonders bemerkenswerter Erfahrungsbericht kam von einem 73-jährigen Anwender mit Typ-2-Diabetes: "Als bei mir Diabetes diagnostiziert wurde, war mein Blutzucker extrem hoch. Mein HbA1c-Wert lag bei 13,1 mmol/l, normal wäre ein Wert um 5 mmol/l. Ich begann, die Zellnahrung zu nehmen und meine Ernährung umzustellen. Nach einigen Monaten konnte ich meine Insulindosis deutlich reduzieren. Zu meinem Erstaunen zeigte meine letzte Untersuchung einen HbA1c-Wert von 5,6 mmol/l - und das ganz ohne Insulin! Mein Arzt war sprachlos. Ich fühle mich wie neugeboren und habe endlich das Gefühl, meine Gesundheit wieder in der Hand zu haben."

Zusammenfassung
Chili und Bockshornklee sind zwei weitere Beispiele für die Vielfalt und Wirksamkeit der in der Zellnahrung enthaltenen Inhaltsstoffe. Während Chili den Stoffwechsel ankurbelt und zelluläre Reinigungsprozesse unterstützt, trägt Bockshornklee zur Blutzuckerregulation und Zellmembrangesundheit bei. Die Kombination dieser Inhaltsstoffe in der Zellnahrung zeigt, wie traditionelle Heilpflanzen genutzt werden können, um Zivilisationskrankheiten wie Stoffwechselstörungen und Diabetes anzugehen. Der außergewöhnliche Erfahrungsbericht zur Diabetes-Regulation zeigt das Potenzial der Zellnahrung auf, sogar bei schwerwiegenden Stoffwechselerkrankungen positive Veränderungen herbeizuführen.

10. Berberis

Berberis enthält Berberin, eine Substanz mit vielfältigen gesundheitsfördernden Eigenschaften. Berberin kann die Aktivität von AMPK erhöhen, einem Enzym, das eine Schlüsselrolle im Energiestoffwechsel der Zellen spielt. Durch die Aktivierung von AMPK kann Berberin den Glukose- und Fettstoffwechsel verbessern. Studien haben gezeigt, dass Berberin den Blutzuckerspiegel senken und die Insulinsensitivität verbessern kann. Darüber hinaus hat Berberin antimikrobielle, entzündungshemmende und möglicherweise sogar antikarzinogene Eigenschaften.

11. Beifuß

Beifuß hat traditionell eine Bedeutung in der Unterstützung der Verdauung. Er enthält auch Artemisinin, eine Substanz mit potenziellen antioxidativen und entzündungshemmenden Eigenschaften. Artemisinin, ursprünglich als Malariamittel entdeckt, hat sich in neueren Studien als vielversprechend in der Krebsforschung erwiesen. Es kann selektiv Krebszellen angreifen, indem es mit dem in diesen Zellen erhöhten Eisengehalt reagiert.

12. Momordica (Bittergurke)

Momordica kann zur Blutzuckerregulation beitragen. Studien haben gezeigt, dass Momordica den Blutzuckerspiegel senken und die Insulinsensitivität verbessern kann. Dies geschieht durch mehrere Mechanismen, einschließlich der Hemmung der Glukoseaufnahme im Darm und der Steigerung der Glukoseaufnahme in den Zellen. Auf zellulärer Ebene kann Momordica die Aktivität von GLUT4 erhöhen, einem wichtigen Glukosetransporter in den Zellen.

Ein außergewöhnlicher Bericht kam von einer 63-jährigen Frau mit einer komplexen Gesundheitsgeschichte: "Ich hatte seit Jahren mit chronischen Schmerzen zu kämpfen, die von degenerativen Schäden entlang meiner Wirbelsäule herrührten. Zusätzlich litt ich unter einem Reizdarmsyndrom, das mein Leben täglich beeinträchtigte. Nachdem ich mit der Zellnahrung begonnen hatte, bemerkte ich schrittweise Verbesserungen. Nach einigen Monaten waren meine Schmerzen fast vollständig verschwunden, und ich konnte mich wieder frei bewegen. Was mich aber am meisten überraschte, war, dass auch meine Darmprobleme verschwanden. Zum ersten Mal seit Jahrzehnten kann ich normal essen, ohne ständige Bauchschmerzen zu haben."

Zusammenfassung

Berberis, Beifuß und Momordica runden die Vielfalt der Kräuter und Gewürze in der Zellnahrung ab. Jedes bringt einzigartige Eigenschaften mit: Berberis unterstützt den Energiestoffwechsel, Beifuß hat potenzielle antikarzinogene Wirkungen, und Momordica trägt zur Blutzuckerregulation bei. Diese Kombination zeigt, wie die Zellnahrung auf verschiedene Aspekte der Gesundheit abzielt – von der Stoffwechselregulation bis hin zur Krebsprävention. Der beeindruckende Erfahrungsbericht zur Linderung chronischer Schmerzen und Darmprobleme unterstreicht das Potenzial der Zellnahrung, selbst bei bereits lang andauernden Gesundheitsproblemen positive Veränderungen zu bewirken.

Die Vielfalt und Komplexität der in der Zellnahrung enthaltenen Kräuter und Gewürze zeigt, wie sorgfältig deren Formulierung entwickelt wurde, um ein breites Spektrum gesundheitlicher Vorteile zu bieten.

Tsampa und Kokosöl - die Trägerstoffe der Zellnahrung

Die Wirksamkeit der Zellnahrung beruht nicht nur auf den aktiven Kräutern und Gewürzen, sondern auch auf den sorgfältig ausgewählten Trägerstoffen: Tsampa und Kokosöl. Diese Komponenten spielen eine entscheidende Rolle bei der Bereitstellung und Absorption der bioaktiven Substanzen.

Tsampa

1. Komplexe Kohlenhydrate: Tsampa, ein geröstetes Gerstenmehl, liefert langsam freisetzende, komplexe Kohlenhydrate. Dies sorgt für eine gleichmäßige Energieversorgung und vermeidet Blutzuckerspitzen. Die komplexen Kohlenhydrate werden langsam verdaut und absorbiert, was zu einer kontinuierlichen, moderaten Freisetzung von Glukose in den Blutkreislauf führt.

2. Ballaststoffe: Die in Tsampa enthaltenen Ballaststoffe fördern die Darmgesundheit, indem sie als Präbiotika fungieren und das Wachstum nützlicher Darmbakterien unterstützen. Zudem tragen sie zur kontrollierten Freisetzung der anderen Wirkstoffe bei.
3. Antioxidantien: Durch den Röstprozess entwickelt Tsampa zusätzliche antioxidative Eigenschaften. Während des Röstens entstehen Maillard-Reaktionsprodukte, die starke antioxidative Eigenschaften aufweisen.

Kokosöl

1. Verbesserte Bioverfügbarkeit: Viele der bioaktiven Substanzen in der Zellnahrung sind fettlöslich. Das Kokosöl hilft, diese Verbindungen zu lösen und ihre Absorption im Körper zu verbessern.
2. Mittelkettige Triglyceride (MCTs): Kokosöl ist reich an MCTs, die vom Körper schnell in Energie umgewandelt werden können. MCTs werden direkt zur Leber transportiert und dort schnell in Ketone umgewandelt, die als alternative Energiequelle für die Zellen dienen können.
3. Laurinsäure: Kokosöl enthält einen hohen Anteil an Laurinsäure, die antimikrobielle und entzündungshemmende Eigenschaften hat.

"Nach einer misslungenen Schulter-OP im Jahr 2012 litt ich jahrelang unter chronischen Schmerzen und eingeschränkter Beweglichkeit.
2017 kam ein schwerer Bandscheibenvorfall in der HWS hinzu.
Ich war ein Dauerschmerzpatient, litt unter Migräne und chronischer Müdigkeit. Normales Arbeiten war nicht mehr möglich. Nachdem ich mit der Zellnahrung begonnen hatte, konnte ich nach nur drei Wochen eine deutliche Leistungssteigerung und bessere Belastbarkeit feststellen.
Nach einigen Monaten konnte ich fast alle Schmerzmedikamente absetzen. Die Schmerzen in Schulter und HWS sind größtenteils verschwunden, und ich bin seit der Einnahme frei von Migräneattacken. Es ist, als hätte ich mein altes Leben zurückbekommen."

Zusammenfassung

Tsampa und Kokosöl bilden als Trägerstoffe das Fundament der Zellnahrung. Während Tsampa für eine stabile Energieversorgung und Ballaststoffe sorgt, verbessert Kokosöl die Bioverfügbarkeit der bioaktiven Substanzen und liefert zusätzliche gesundheitsfördernde Eigenschaften. Diese durchdachte Kombination ermöglicht ein Produkt, das mehr ist als die Summe seiner Teile – ein ganzheitlicher Ansatz zur Unterstützung der Zellgesundheit und des allgemeinen Wohlbefindens.

Synergistische Effekte der Inhaltsstoffe

Es wurde deutlich: Ein Schlüsselprinzip der Zellnahrung ist die synergistische Wirkung ihrer Inhaltsstoffe. In der Natur treten Nährstoffe nie isoliert auf, sondern immer im Verbund. Dieses Prinzip wurde bei der Entwicklung der Zellnahrung aufgegriffen, um eine Mischung zu schaffen, in der sich die verschiedenen Komponenten gegenseitig in ihrer Wirkung verstärken.

1. Kurkuma und schwarzer Pfeffer

Die Kombination von Kurkuma und schwarzem Pfeffer ist ein klassisches Beispiel für Synergismus. Das Piperin im schwarzen Pfeffer kann die Bioverfügbarkeit von Curcumin, dem Hauptwirkstoff des Kurkuma, um bis zu 2000% erhöhen. Dies geschieht, indem Piperin die Aktivität bestimmter Enzyme hemmt, die für den Abbau von Curcumin verantwortlich sind.

2. Antioxidantien-Netzwerk

Die verschiedenen Antioxidantien in der Zellnahrung bilden ein komplexes Netzwerk, das sich gegenseitig regeneriert und verstärkt. Zum Beispiel können die Catechine aus dem Matcha-Tee und die Polyphenole aus anderen Kräutern und Gewürzen wie Kurkuma, Ingwer und Beifuß zusammenwirken, um einen stärkeren Schutz vor oxidativem Stress zu bieten.

3. Blutzuckerregulation

Mehrere Inhaltsstoffe in der Zellnahrung tragen zur Blutzuckerregulation bei, aber auf unterschiedliche Weise. Bockshornklee kann die Insulinsekretion fördern, während Momordica die Glukoseaufnahme in den Zellen erhöhen kann. Die Ballaststoffe aus Tsampa verlangsamen die Aufnahme von Kohlenhydraten. Zusammen bieten diese Inhaltsstoffe einen umfassenderen Ansatz zur Blutzuckerregulation als jeder einzelne für sich.

„Ich litt seit 35 Jahren unter Morbus Bechterew mit Schmerzschüben und Wirbelsäulenversteifung. Ich musste durchgehend Medikamente gegen Entzündungen und Schmerzen nehmen. Nach nur vier Wochen mit der Zellnahrung bemerkte ich weniger Schmerzen und eine etwas bessere Beweglichkeit. Nach acht Wochen hatte ich immer noch weniger Schmerzen, meine Beweglichkeit hatte sich weiter verbessert, und ich hatte nicht eine einzige Tablette genommen! Nach sechs Monaten ergab eine Untersuchung im Rheumazentrum Entzündungswerte, die so gut waren, als ob ich viele Tabletten nehmen würde. Doch ich nahm nur noch 3% der Menge des Vorjahres! Nach neun Monaten benötigte ich statt 300 Tabletten nur noch 11 Stück! Der Schmerz ist in einem erträglichen Rahmen, bei stärkeren Beschwerden nehme ich einfach 2 Stück Zellnahrung. Ich bin begeistert und dankbar für diese enorme Verbesserung meiner Lebensqualität."

Zusammenfassung

Die synergistischen Effekte sind ein Kernprinzip der Zellnahrung. Durch die sorgfältige Auswahl und Kombination der Inhaltsstoffe entsteht ein Produkt, das mehr leistet als die Summe seiner Einzelteile. Diese ganzheitliche Herangehensweise ermöglicht es, die Zellgesundheit auf nachhaltige Weise zu unterstützen.

Von der verbesserten Bioverfügbarkeit einzelner Wirkstoffe über die Schaffung eines komplexen Antioxidantien-Netzwerks bis hin zur multifaktoriellen Unterstützung der Blutzuckerregulation – die Synergien in der Zellnahrung tragen dazu bei, dass selbst kleine Mengen der einzelnen Inhaltsstoffe beträchtliche Wirkungen entfalten können.

Der außergewöhnliche Erfahrungsbericht zur deutlichen Verbesserung bei Morbus Bechterew unterstreicht eindrucksvoll das Potenzial dieser synergistischen Effekte. Er zeigt, wie die Zellnahrung selbst bei schweren chronischen Erkrankungen zu einer signifikanten Verbesserung der Lebensqualität und einer Reduzierung der Medikamenteneinnahme führen kann.

Diese Synergien machen die Zellnahrung zu mehr als nur einer Ansammlung gesunder Inhaltsstoffe - sie ist ein sorgfältig komponiertes Nahrungsmittel, das darauf abzielt, die Gesundheit auf zellulärer Ebene umfassend zu unterstützen und zu optimieren.

Anwendung und Dosierung

Empfohlene Anwendung der Zellnahrung

Die Wirksamkeit der Zellnahrung hängt nicht nur von ihrer sorgfältig ausgewählten Zusammensetzung ab, sondern auch von der richtigen Anwendung und Dosierung. Basierend auf umfangreichen Versuchen sowie Rückmeldungen von Anwendern wurden folgende Empfehlungen entwickelt:

Dosierung

Die empfohlene tägliche Dosis beträgt 1–2 ViriaCell®-Kekse. Diese Menge bietet eine optimale Balance zwischen Wirksamkeit und Verträglichkeit. Die sorgfältig abgestimmte Zusammensetzung der Kekse ist darauf ausgelegt, bei der empfohlenen Dosierung die besten Ergebnisse zu erzielen. Dennoch erreichen uns immer wieder Berichte, in denen eine höhere Dosierung durchaus Sinn zu machen scheint: bei enormen Stress, bei sich anbahnender Krankheit oder bei schwerwiegenden Problemen kann es zielführend sein, zeitweise bis zu 4 Kekse am Tag zu konsumieren.

Zeitpunkt der Einnahme

Viele Anwender berichten von den besten Ergebnissen, wenn sie den Keks am Morgen zu sich nehmen. Dies kann den Stoffwechsel aktivieren und für einen energiegeladenen Start in den Tag sorgen. Andere bevorzugen den Keks als Zwischenmahlzeit am Nachmittag, um einem Energietief entgegenzuwirken.
Auch eine Einnahme nach der Mahlzeit ist für manche Kunden sinnvoll. Gerade, wer Probleme mit dem Stoffwechsel hat, sollte einen halben bis einen Keks nach dem Essen langsam im Mund zergehen lassen. So lassen sich zusätzlich schädliche Glukosespitzen eindämmen.

Art der Einnahme

Für eine optimale Wirkung wird empfohlen, den Keks langsam zu kauen und gründlich einzuspeicheln. Dies fördert nicht nur die Freisetzung der Wirkstoffe, sondern kann auch die Verdauung unterstützen. Das langsame Kauen kann zudem dazu beitragen, ein Sättigungsgefühl zu entwickeln und übermäßiges Essen zu vermeiden.

Begleitende Flüssigkeitsaufnahme

Es ist ratsam, den Keks mit ausreichend Wasser oder ungesüßtem Tee zu sich zu nehmen. Dies unterstützt die Aufnahme der Wirkstoffe und trägt zur allgemeinen Hydratation bei.

Regelmäßigkeit

Regelmäßigkeit ist der Schlüssel zur Wirksamkeit. Es wird empfohlen, die Zellnahrung täglich einzunehmen, um die besten Ergebnisse zu erzielen. Viele Anwender berichten, dass sie nach etwa 2-3 Wochen regelmäßiger Einnahme erste positive Veränderungen bemerken.

Ein faszinierender Bericht kam von einer Kreuzfahrt-Teilnehmerin:
"Ich nahm die Zellnahrung auf meine mehrwöchige Kreuzfahrt mit, hauptsächlich aus Gewohnheit. Was ich dort erlebte, hat mich nachhaltig beeindruckt. Bei starkem Wellengang litt ich unter Seekrankheit.
Zu meiner Überraschung verschwand die Übelkeit innerhalb von Minuten, nachdem ich einen Zellnahrungs-Keks gegessen hatte. Diesen Effekt konnte ich mehrfach beobachten, auch bei anderen Reisenden, denen ich einen Keks anbot. Es war erstaunlich zu sehen, wie schnell und effektiv die Zellnahrung gegen die Seekrankheit half – eine Wirkung, die ich nie erwartet hätte!"

Zusammenfassung
Die richtige Anwendung der Zellnahrung ist entscheidend für ihre Wirksamkeit. Die empfohlene Dosierung von 1–2 Keksen täglich, vorzugsweise am Morgen oder als Zwischenmahlzeit in Kombination mit langsamem Kauen und ausreichender Flüssigkeitszufuhr, bietet die beste Grundlage für positive Effekte.
Die Regelmäßigkeit der Einnahme ist dabei von großer Bedeutung.

Blutzuckerregulation und weitere Gesundheitseffekte

Eine faszinierende Beobachtung, die viele Anwender der Zellnahrung machen, ist der Effekt auf den Blutzuckerspiegel. Insbesondere bei Menschen mit Diabetes oder Prädiabetes hat sich gezeigt, dass die Einnahme eines ViriaCell®-Kekses nach einer Mahlzeit oft zu einer verbesserten Blutzuckerregulation führt.

Dieser Effekt könnte weitreichende Folgen haben. Eine verbesserte Blutzuckerregulation kann zu einer Reihe positiver Gesundheitseffekte führen:

1. Verbesserte Insulinsensitivität

Eine stabilere Blutzuckerkurve kann dazu beitragen, die Insulinsensitivität zu verbessern, was langfristig das Risiko für Typ-2-Diabetes reduzieren kann.

2. Reduzierte Entzündungen

Starke Blutzuckerschwankungen können zu chronischen Entzündungen im Körper führen. Eine bessere Regulation kann helfen, diese Entzündungen zu reduzieren.

3. Verbessertes Energielevel

Stabile Blutzuckerwerte können dazu beitragen, Energietiefs zu vermeiden und ein gleichmäßigeres Energieniveau über den Tag hinweg zu halten.

4. Unterstützung der Gewichtskontrolle

Eine bessere Blutzuckerregulation kann helfen, Heißhungerattacken zu reduzieren und die Gewichtskontrolle zu unterstützen.

5. Verbesserte kognitive Funktionen

Stabile Blutzuckerwerte sind wichtig für optimale Gehirnfunktion und können zu verbesserter Konzentration und mentaler Klarheit beitragen.

Eine 62-jährige Frau mit Typ-2-Diabetes berichtet: "Als Diabetikerin hatte ich oft Schwierigkeiten, meinen Blutzuckerspiegel zu kontrollieren. Seit ich die Zellnahrung verwende, sind meine Blutzuckerwerte viel stabiler. Ich esse jeden Morgen einen Keks und einen weiteren nach dem Abendessen. Nach etwa drei Monaten bemerkte ich, dass ich viel seltener unter Unterzuckerungen litt und meine Werte generell ausgeglichener waren. Bei meinem letzten Arztbesuch war mein Arzt beeindruckt von der Verbesserung meiner Langzeit-Blutzuckerwerte. Mein HbA1c ist von 8,2% auf 6,7% gesunken, ohne dass ich meine Medikation erhöhen musste. Ich fühle mich energiegeladener und habe weniger Heißhungerattacken. Es ist, als hätte die Zellnahrung meinem Körper beigebracht, den Zucker besser zu verarbeiten."

Zusammenfassung

Die Fähigkeit der Zellnahrung zur Blutzuckerregulation ist ein besonders bemerkenswerter Aspekt ihrer Wirkung. Diese Regulation kann zu einer Kaskade positiver Gesundheitseffekte führen, von verbesserter Insulinsensitivität über reduzierte Entzündungen bis hin zu stabilerem Energielevel und besseren kognitiven Funktionen.

Integration in den Alltag

Die Einbindung der Zellnahrung in den täglichen Rhythmus ist ein wichtiger Aspekt für ihre optimale Wirkung. Hier einige praktische Tipps, wie die Zellnahrung effektiv in den Alltag integriert werden kann:

1. Morgenroutine

Viele Anwender berichten von besten Ergebnissen, wenn sie die Zellnahrung als Teil ihrer Morgenroutine etablieren. Ein Keks zum Frühstück oder direkt nach dem Aufstehen kann den Stoffwechsel aktivieren und für einen energiegeladenen Start in den Tag sorgen.

2. Zwischenmahlzeit

Andere nutzen die Zellnahrung als gesunde Zwischenmahlzeit, besonders in den Nachmittagsstunden, um Energietiefs zu vermeiden und die Konzentration erhalten.

3. Nach dem Sport

Die Einnahme nach körperlicher Aktivität kann die Regeneration unterstützen und dem Körper wichtige Nährstoffe zuführen.

4. Abendliche Entspannung

Einige Anwender bevorzugen es, einen Keks am Abend zu genießen, um den Tag ruhig ausklingen zu lassen und die nächtlichen Regenerationsprozesse zu unterstützen.

5. Vor oder nach Mahlzeiten

Besonders für Menschen mit Blutzuckerproblemen kann es hilfreich sein, einen Keks vor oder nach einer Hauptmahlzeit zu sich zu nehmen, um die Blutzuckerregulation zu unterstützen.

Ein interessanter Bericht kam von einer 45-jährigen Geschäftsfrau: "Ich habe einen sehr stressigen Job mit vielen Meetings und Reisen. Anfangs war ich skeptisch, ob ich die Zellnahrung regelmäßig in meinen chaotischen Alltag integrieren könnte. Aber ich habe einen Weg gefunden: Ich nehme immer ein paar Kekse in meiner Handtasche mit. Morgens esse ich einen zum Frühstück im Büro oder im Zug. Wenn ich nachmittags ein Energietief habe, greife ich statt zu Kaffee zu einem Zellnahrungskeks. Das Erstaunliche ist: Ich fühle mich nicht nur energiegeladener, sondern auch konzentrierter und weniger gestresst. Meine Kollegen haben sogar bemerkt, dass ich in Meetings gelassener und produktiver bin. Zudem habe ich festgestellt, dass ich weniger Heißhunger auf Süßigkeiten habe. Die Zellnahrung ist für mich zu einem unverzichtbaren Teil meines Tages geworden, der mir hilft, den Herausforderungen meines Berufs besser gewachsen zu sein."

Zusammenfassung

Die flexible Integration der Zellnahrung in den Alltag ist ein Schlüssel zu ihrer Wirksamkeit. Ob als Morgenroutine, Zwischenmahlzeit, nach dem Sport oder zur abendlichen Entspannung – die Zellnahrung lässt sich vielseitig in verschiedene Tagesabläufe einbinden. Der Erfahrungsbericht zeigt eindrucksvoll, wie selbst Menschen mit einem hektischen Lebensstil von der regelmäßigen Einnahme profitieren können. Die Verbesserungen in Energie, Konzentration und Stressmanagement unterstreichen das Potenzial der Zellnahrung, nicht nur die physische Gesundheit, sondern auch die mentale Leistungsfähigkeit und das allgemeine Wohlbefinden zu unterstützen.

Mögliche Alternativen und Ergänzungen

Während die ViriaCell®-Kekse bereits eine praktische und effektive Lösung darstellen, können die Prinzipien der Zellnahrung zusätzlich oder anstelle in die tägliche Ernährung integriert werden. Hier einige Vorschläge, wie man ähnliche Effekte durch die Ernährung erzielen kann:

1. Gewürz-Tee-Mischung

Bereiten Sie einen Tee aus einer Mischung von Kurkuma, Ingwer, schwarzem Pfeffer und Matcha zu. Fügen Sie einen Teelöffel Kokosöl hinzu, um die Aufnahme der fettlöslichen Verbindungen zu verbessern. Dies kann eine gute Möglichkeit sein, den Tag zu beginnen oder nach dem Mittagessen zu genießen.

2. Gewürz-Smoothie

Mixen Sie Tsampa oder gemahlene Gerste mit Kokosmilch, fügen Sie Kurkuma, Ingwer, eine Prise schwarzen Pfeffer und andere Gewürze Ihrer Wahl hinzu. Dies kann eine nährstoffreiche Alternative sein, die besonders gut als Frühstück oder Zwischenmahlzeit geeignet ist.

3. Gewürzte Haferflocken

Bereiten Sie Ihre morgendlichen Haferflocken mit Kokosmilch zu und würzen Sie sie mit Kurkuma, Ingwer, Zimt und einer Prise schwarzem Pfeffer. Fügen Sie gehackte Nüsse für zusätzliche gesunde Fette hinzu.

4. Gewürz-Paste

Bereiten Sie eine Paste aus gemahlenen Gewürzen wie Kurkuma, Ingwer, schwarzem Pfeffer und Bockshornkleesamen zu, gemischt mit Kokosöl. Diese Paste können Sie in warme Getränke rühren oder als Würze für Mahlzeiten verwenden.

Es ist wichtig zu betonen, dass diese Alternativen zwar gesunde Optionen darstellen, aber nicht die exakte Zusammensetzung und Bioverfügbarkeit der ViriaCell®-Kekse erreichen können. Die spezielle Verarbeitung mit schonender Erhitzung und das ausgewogene Verhältnis der Inhaltsstoffe in den Keksen sind das Ergebnis jahrelanger Forschung und Entwicklung.

"Als ich von der Zellnahrung hörte, war ich fasziniert von der Zusammensetzung und wollte sehen, ob ich ähnliche Effekte durch meine eigenen Kreationen erzielen könnte. Ich experimentierte mit verschiedenen Gewürzmischungen und integrierte sie in meine täglichen Mahlzeiten. Obwohl ich positive Effekte spürte, wie verbesserte Verdauung und mehr Energie, merkte ich bald, dass es schwierig war, die Konsistenz und Intensität der Wirkung zu erreichen, die ich von den ViriaCell-Keksen kannte. Meine Experimente führten dazu, dass ich die Zellnahrung noch mehr zu schätzen lernte. Jetzt nehme ich morgens einen ViriaCell®-Keks und ergänze meine Ernährung tagsüber mit meinen eigenen gewürzreichen Kreationen. Diese Kombination hat meine Energie und mein allgemeines Wohlbefinden auf ein neues Level gehoben."

Während es möglich ist, einige der Prinzipien der Zellnahrung in die tägliche Ernährung zu integrieren, ist es wichtig zu verstehen, dass die exakte Wirkung der ViriaCell®-Kekse schwer zu replizieren ist. Die vorgeschlagenen Alternativen können eine sinnvolle Ergänzung zur Zellnahrung sein, ersetzen diese aber nicht vollständig.

Letztendlich bietet die Zellnahrung eine wissenschaftlich fundierte, präzise abgestimmte Nährstoffkombination, die durch einfache Ernährungsanpassungen schwer zu erreichen ist. Sie kann jedoch hervorragend durch eine gesunde, ausgewogene Ernährung ergänzt werden, um das volle Potenzial für Gesundheit und Wohlbefinden auszuschöpfen.

Forschung und Evidenz

Aktuelle wissenschaftliche Studien

Die Zellnahrung basiert auf einer Synthese aus traditionellem Wissen und aktueller wissenschaftlicher Forschung. Obwohl die Gesamtformulierung der Zellnahrung einzigartig ist, sind die einzelnen Bestandteile gut erforscht. Hier einige der wichtigsten Forschungsergebnisse zu den Hauptinhaltsstoffen:

1. Kurkuma und Curcumin

Eine Metaanalyse von Hewlings und Kalman (2017) in der Zeitschrift "Foods" zeigte, dass Curcumin, der Hauptwirkstoff in Kurkuma, starke entzündungshemmende und antioxidative Eigenschaften hat. Die Studie betont auch die Bedeutung der Kombination mit schwarzem Pfeffer zur Verbesserung der Bioverfügbarkeit.

2. Ingwer

Eine Übersichtsarbeit von Mashhadi et al. (2013) im *International Journal of Preventive Medicine* hebt die entzündungshemmenden und antioxidativen Eigenschaften von Ingwer hervor. Die Studie zeigt auch potenzielle Vorteile für die Blutzuckerregulation und die Herzgesundheit.

3. Matcha-Tee

Eine Studie von Dietz et al. (2017) in *Food Research International* untersuchte die antioxidativen Eigenschaften von Matcha-Tee. Die Ergebnisse zeigten, dass Matcha eine höhere antioxidative Aktivität aufweist als andere Grüntees.

4. Bockshornklee

Eine Metaanalyse von Neelakantan et al. (2014) im *Nutrition Journal* untersuchte die Wirkung von Bockshornklee auf den Blutzuckerspiegel. Die Ergebnisse zeigten eine signifikante Verbesserung der Glukosekontrolle bei Diabetikern. Die Studie unterstreicht das Potenzial von Bockshornklee als natürliche Unterstützung bei der Blutzuckerregulation.

5. Momordica (Bittergurke)

Eine Übersichtsarbeit von Joseph und Jini (2013) im *Asian Pacific Journal of Tropical Disease* fasst die antidiabetischen und antioxidativen Eigenschaften von Momordica charantia zusammen. Die Autoren heben die vielversprechenden Effekte der Bittergurke auf die Blutzuckerregulation und ihre potenziell schützende Wirkung gegen diabetesbedingte Komplikationen hervor.

6. Kokosöl

Eine Übersichtsarbeit von Sankararaman und Sferra (2018) in *Pediatric Gastroenterology, Hepatology & Nutrition* diskutiert die potenziellen gesundheitlichen Vorteile von Kokosöl einschließlich seiner antimikrobiellen Eigenschaften und der möglichen Rolle bei der Gewichtskontrolle. Die Autoren betonen jedoch auch die Notwendigkeit weiterer Forschung, um die langfristigen Auswirkungen des Kokosölkonsums vollständig zu verstehen.

7. Berberis

Eine Studie von Lan et al. (2015) im *Journal of Ethnopharmacology* untersuchte die Wirkung von Berberin, dem Hauptwirkstoff in Berberis, auf den Glukose- und Lipidstoffwechsel. Die Ergebnisse zeigten, dass Berberin die Insulinsensitivität verbessern und den Blutzuckerspiegel senken kann. Die Autoren schlagen Berberin als vielversprechenden natürlichen Ansatz zur Unterstützung der Behandlung von Typ-2-Diabetes und Dyslipidämie vor.

8. Johanniskraut

Eine Metaanalyse von Ng et al. (2017) im *Journal of Affective Disorders* untersuchte die Wirksamkeit von Johanniskraut bei der Behandlung leichter bis mittelschwerer Depression. Die Analyse von 27 Studien mit insgesamt 3808 Patienten zeigte, dass Johanniskraut im Vergleich zu Placebo signifikant wirksamer bei der Reduzierung depressiver Symptome war und eine vergleichbare Wirksamkeit wie konventionelle Antidepressiva aufwies, bei gleichzeitig geringeren Nebenwirkungen.

Zusammenfassung

Die aktuelle Forschung zu den Inhaltsstoffen der Zellnahrung belegt ihre potenziellen gesundheitlichen Vorteile. Von entzündungshemmenden und antioxidativen Eigenschaften bis hin zur Unterstützung der Blutzuckerregulation – die wissenschaftliche Evidenz für die einzelnen Komponenten ist vielversprechend.

Beobachtungen und Erfahrungsberichte

Die Wirksamkeit der Zellnahrung zeigt sich nicht nur in wissenschaftlichen Studien, sondern auch in den vielfältigen Erfahrungen der Anwender. Hier präsentieren wir eine Reihe von bisher nicht zitierten Berichten, die das breite Spektrum der möglichen Effekte illustrieren:

1. Verbesserung der Sehkraft

Eine 58-jährige Anwenderin berichtet: "Seit ich die Zellnahrung regelmäßig zu mir nehme, habe ich bemerkt, dass meine Sehkraft sich verbessert hat. Ich kann jetzt ohne meine Lesebrille die Zeitung lesen, was vorher unmöglich war. Mein Augenarzt war überrascht von der Verbesserung und fragte, was ich verändert hätte.”

2. Verbesserung bei Parkinson

Ein älterer Herr berichtet: "Bei mir wurde im Oktober 2016 Parkinson diagnostiziert. Die Beweglichkeit meines linken Armes sowie der Hand waren eingeschränkt. Kurze Zeit nachdem ich Zellnahrung gegessen habe, hat sich diese Beweglichkeit verbessert und ich hoffe sehr, dass sich die Krankheit nur langsam fortentwickelt.“

3. Positive Auswirkungen auf die Menstruation

Eine jüngere Anwenderin teilt mit: "Meine jahrelangen Menstruationsbeschwerden (Bauchschmerzen bzw. Krämpfe) sind verschwunden. Auch habe ich ungewohnterweise einen sehr regelmäßigen Zyklus, vor Zellnahrung war das nicht so."

4. Verbesserung der Zahngesundheit

Ein Anwender berichtet: "Meine Zahnärztin war erstaunt, dass der Zahnfleischrückgang gestoppt wurde und an manchen Stellen sich die Taschentiefen von 4 auf 3 und von 3 auf 2 verringerten."

5. Unterstützung bei Borreliose

Ein Mann teilt seine Erfahrung: "Meine vorletzte Blutuntersuchung wies dann auch erhöhte Werte in diesem Bereich aus. Aktuell hatte ich vor 3 Monaten die klassische Infektion mit rotem Kreis und kurz darauf eine feuerrote Wade. Ich erhöhte meine Zellnahrung auf zwei Stück pro Tag. Einen Monat später ließ ich eine erneute Blutuntersuchung machen. Die Werte hatten sich normalisiert.”

Studie durch Dr. Bertholdt

Um die Wirksamkeit der Zellnahrung weiter zu belegen, führte Dr. Bertholdt eine umfangreiche Studie mit 200 Probanden über mehrere Monate durch. Die Ergebnisse dieser Studie sind besonders aufschlussreich und zeigen deutliche Verbesserungen in verschiedenen Bereichen:

1. Kognitive Funktion: 90% der Teilnehmer berichteten von Verbesserungen in diesem Bereich. Dies unterstreicht die Bedeutung der Zellnahrung für die geistige Leistungsfähigkeit.

2. Motorische Fähigkeiten: Etwa 80% der Probanden stellten eine Verbesserung ihrer motorischen Fähigkeiten fest. Dies könnte auf eine verbesserte Nervenfunktion und/oder reduzierte Entzündungen hindeuten.

3. Verdauung und Schlaf: Rund 20% der Teilnehmer berichteten von Verbesserungen in diesen Bereichen. Dies weist auf eine positive Wirkung der Zellnahrung auf das Verdauungssystem und den Schlaf-Wach-Rhythmus.

4. Appetit: Etwa 15% der Probanden bemerkten positive Veränderungen in ihrem Appetitverhalten. Dies könnte auf eine verbesserte Stoffwechselregulation hinweisen.

5. Hautbild: Rund 25% der Teilnehmer stellten eine Verbesserung ihres Hautbilds fest. Dies könnte auf die antioxidativen und entzündungshemmenden Eigenschaften der Zellnahrung zurückzuführen sein.

6. Schmerzen: Etwa 25% der Probanden berichteten von einer Reduzierung ihrer Schmerzen. Dies ist besonders bemerkenswert, da chronische Schmerzen oft schwer zu behandeln sind.

Diese Ergebnisse unterstreichen die vielfältigen positiven Auswirkungen, die die Zellnahrung auf verschiedene Aspekte der Gesundheit und des Wohlbefindens haben kann. Besonders bemerkenswert sind die deutlich ausgeprägten Verbesserungen in den Bereichen kognitive Funktion und motorische Fähigkeiten.

Dr. Bertholdt kommentiert die Ergebnisse: "Diese Studie bestätigt, was wir aus den zahlreichen individuellen Rückmeldungen bereits wussten: Die Zellnahrung hat das Potenzial, das allgemeine Wohlbefinden auf vielfältige Weise zu verbessern. Besonders ermutigend sind die starken Effekte auf die kognitive Funktion und die motorischen Fähigkeiten, die für ein aktives und erfülltes Leben so wichtig sind.“

Die Studie zeigt auch, dass die positiven Veränderungen bei chronischen Beschwerden dauerhaft gelindert werden oder sich völlig auflösen können. Dies eröffnet spannende Perspektiven für die langfristige Gesundheitsunterstützung durch die Zellnahrung.

Weitere wissenschaftliche Studien

1. Hewlings, S. J., & Kalman, D. S. (2017). Curcumin: A Review of Its' Effects on Human Health. Foods, 6(10), 92.

2. Mashhadi, N. S., et al. (2013). Anti-oxidative and anti-inflammatory effects of ginger in health and physical activity: review of current evidence. International Journal of Preventive Medicine, 4(Suppl 1), S36-S42.

3. Dietz, C., et al. (2017). An intervention study on the effect of matcha tea, in drink and snack bar formats, on mood and cognitive performance. Food Research International, 99, 72-83.

4. Neelakantan, N., et al. (2014). Effect of fenugreek (Trigonella foenum-graecum L.) intake on glycemia: a meta-analysis of clinical trials. Nutrition Journal, 13, 7.

5. Joseph, B., & Jini, D. (2013). Antidiabetic effects of Momordica charantia (bitter melon) and its medicinal potency. Asian Pacific Journal of Tropical Disease, 3(2), 93-102.

6. Sankararaman, S., & Sferra, T. J. (2018). Are We Going Nuts on Coconut Oil? Current Nutrition Reports, 7(3), 107-115.

7. Lan, J., et al. (2015). Meta-analysis of the effect and safety of berberine in the treatment of type 2 diabetes mellitus, hyperlipemia and hypertension. Journal of Ethnopharmacology, 161, 69-81.

8. Ng, Q. X., et al. (2017). Clinical use of Hypericum perforatum (St John's wort) in depression: A meta-analysis. Journal of Affective Disorders, 210, 211-221.

Zellnahrung im Kontext ganzheitlicher Gesundheit

Kombination mit anderen Gesundheitspraktiken

Die Zellnahrung entfaltet ihr volles Potenzial, wenn sie in einen ganzheitlichen Ansatz zur Gesundheitsförderung integriert wird. Während die Zellnahrung allein bereits bemerkenswerte Effekte zeigen kann, verstärken sich ihre Wirkungen in Kombination mit anderen gesundheitsfördernden Praktiken.

Integration in einen gesunden Lebensstil

Die Zellnahrung kann als Grundlage für einen gesunden Lebensstil dienen. Viele Anwender berichten, dass sie durch die regelmäßige Einnahme der Zellnahrung motiviert wurden, auch andere Aspekte ihres Lebens gesünder zu gestalten. Dies kann eine ausgewogenere Ernährung, vermehrte körperliche Aktivität oder eine bewusstere Stressbewältigung umfassen.

Eine Anwenderin berichtet: "Seit ich die Zellnahrung nehme, habe ich festgestellt, dass sich mein Essverhalten positiv verändert hat. Ich esse gesünder, weil die Süßigkeits-Attacken wegbleiben. Dadurch habe ich 3,3 Kilo abgenommen, ohne einem Diätplan gefolgt zu sein."

Synergie mit Bewegung und Meditation

Die Kombination von Zellnahrung mit regelmäßiger körperlicher Aktivität kann besonders wirkungsvoll sein. Viele Anwender berichten von einer verbesserten Leistungsfähigkeit und schnelleren Regeneration nach dem Sport.

Eine 50-jährige Triathletin teilt ihre Erfahrung mit: "Ich esse seit 3 Monaten den ViriaCell® Daily und zusätzlich seit 2 Wochen den ViriaCell® Power. Ich habe wesentlich weniger Schmerzen, ich kann wieder joggen und vielleicht ist eine OP nicht mehr nötig. Falls doch, werde ich mich gut und schnell erholen können."

Auch die Kombination mit Meditationspraktiken wird von vielen als besonders wertvoll empfunden. Anwender berichten von einer verbesserten Konzentrationsfähigkeit und einem erhöhten Gefühl der inneren Ruhe.

Ein 45-jähriger Manager berichtet: "Die Kombination aus morgendlicher Meditation und der Einnahme der Zellnahrung hat meine Stressresistenz im Beruf deutlich erhöht. Ich fühle mich fokussierter und gleichzeitig gelassener, selbst in hektischen Situationen."

Erfahrungsberichte zur ganzheitlichen Anwendung

Viele Anwender haben die Zellnahrung in einen umfassenden Gesundheitsansatz integriert und berichten von bemerkenswerten Ergebnissen.

Eine 67-jährige Rentnerin teilt mit: "Ich habe die Zellnahrung mit täglichen Spaziergängen und einer Ernährungsumstellung kombiniert. Nach sechs Monaten hatte ich nicht nur 10 Kilo abgenommen, sondern fühlte mich auch energiegeladener als je zuvor. Meine chronischen Rückenschmerzen sind fast vollständig verschwunden, und ich schlafe besser als in den letzten 20 Jahren."

Ein 55-jähriger Geschäftsmann berichtet: "Die Kombination aus Zellnahrung, regelmäßigem Yoga und Achtsamkeitsübungen hat mein Leben komplett verändert. Mein Blutdruck hat sich normalisiert, ich habe meine Work-Life-Balance verbessert, und zum ersten Mal seit Jahren fühle ich mich wirklich vital und leistungsfähig."

Diese Erfahrungsberichte unterstreichen, dass die Zellnahrung ihr volles Potenzial entfaltet, wenn sie als Teil eines ganzheitlichen Gesundheitsansatzes genutzt wird. Die Synergie zwischen der Zellnahrung und anderen gesundheitsfördernden Praktiken kann zu tiefgreifenden und nachhaltigen Verbesserungen der Gesundheit und Lebensqualität führen.

Langfristige Auswirkungen auf die Gesundheit

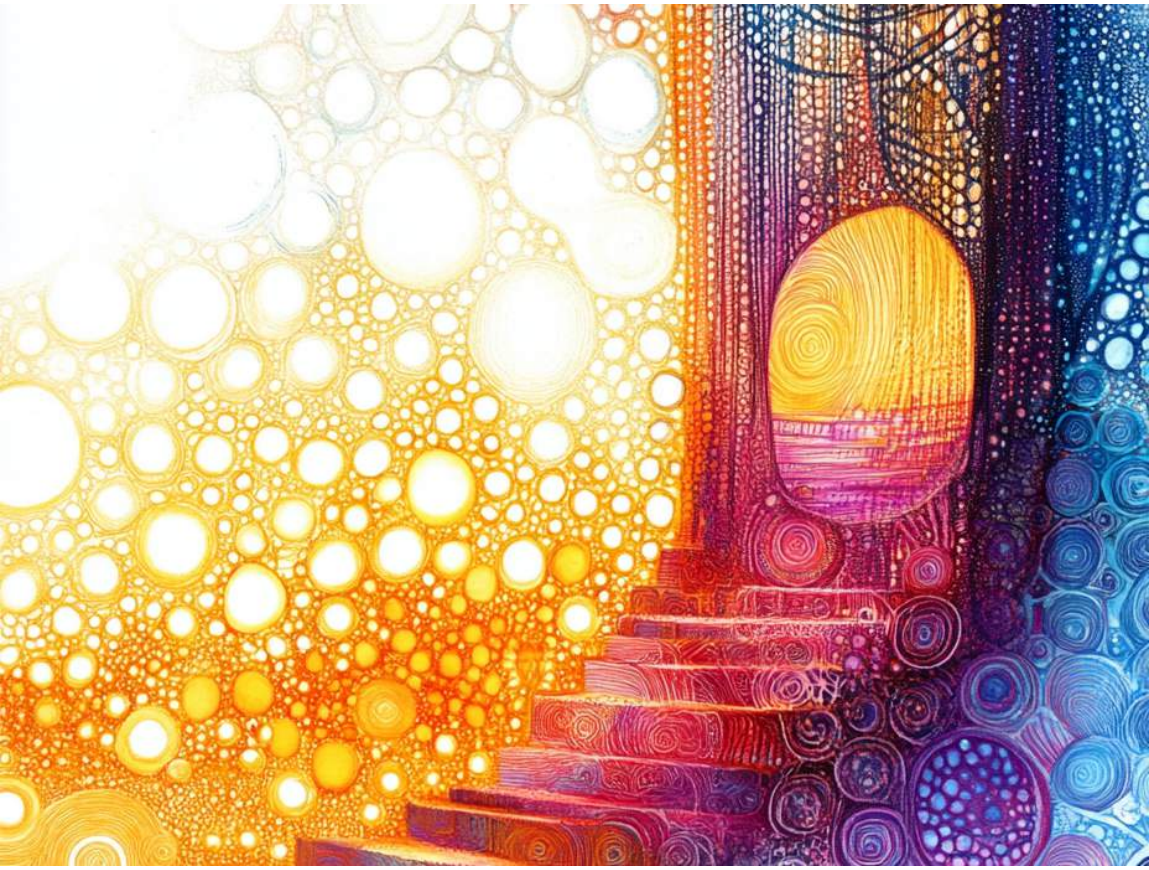

Die Zellnahrung bietet aufgrund ihrer einzigartigen Zusammensetzung und Wirkungsweise das Potenzial für langfristige positive Auswirkungen auf die Gesundheit. Die synergistische Kombination von Antioxidantien, entzündungshemmenden Substanzen und stoffwechselregulierenden Komponenten kann auf verschiedenen Ebenen zur Gesundheitsförderung und Prävention beitragen:

1. Unterstützung der zellulären Gesundheit

Die in der Zellnahrung enthaltenen Antioxidantien, wie beispielsweise die Polyphenole aus Kurkuma, Grüntee und anderen Gewürzen, können Zellen vor oxidativem Stress schützen. Dies ist besonders wichtig für die Prävention von altersbedingten Zellschäden und kann langfristig dazu beitragen, den Alterungsprozess auf zellulärer Ebene zu verlangsamen.

2. Modulation von Entzündungsprozessen

Chronische Entzündungen spielen eine Schlüsselrolle bei der Entstehung vieler altersbedingter Erkrankungen. Die entzündungshemmenden Eigenschaften von Inhaltsstoffen wie Kurkumin, Ingwer und Bockshornklee können dazu beitragen, systemische Entzündungen im Körper zu reduzieren. Langfristig kann dies das Risiko für Erkrankungen wie Herz-Kreislauf-Probleme, Diabetes und bestimmte Krebsarten verringern.

3. Regulation des Stoffwechsels

Komponenten wie Berberis und Momordica können die Insulinsensitivität verbessern und zur Blutzuckerregulation beitragen. Eine langfristig verbesserte Stoffwechselregulation kann das Risiko für Typ-2-Diabetes und metabolisches Syndrom senken.

4. Unterstützung der Darmgesundheit

Die präbiotischen Eigenschaften einiger Inhaltsstoffe sowie die positiven Auswirkungen auf das Darmmikrobiom können langfristig die Darmgesundheit fördern. Ein gesundes Darmmikrobiom wird zunehmend mit einer verbesserten Immunfunktion, besserer Nährstoffaufnahme und sogar positiven Auswirkungen auf die psychische Gesundheit in Verbindung gebracht.

5. Förderung der kognitiven Gesundheit:

Inhaltsstoffe wie die Antioxidantien aus Matcha-Tee und die entzündungshemmenden Komponenten können zur Erhaltung der kognitiven Funktion beitragen. Langfristig könnte dies das Risiko für neurodegenerative Erkrankungen reduzieren.

6. Unterstützung des Immunsystems

Die Kombination aus antioxidativen und entzündungshemmenden Eigenschaften kann das Immunsystem stärken. Ein gut funktionierendes Immunsystem ist entscheidend für die langfristige Gesundheit und die Abwehr von Krankheiten.

7. Epigenetische Effekte

Einige Inhaltsstoffe der Zellnahrung, wie Polyphenole, können epigenetische Modifikationen bewirken. Diese können langfristig die Genexpression positiv beeinflussen und möglicherweise sogar dazu beitragen, das biologische Altern zu verlangsamen.

8. Verbesserung der Energieproduktion

Durch die Unterstützung der mitochondrialen Funktion können bestimmte Antioxidantien die zelluläre Energieproduktion verbessern. Dies kann langfristig zu einer erhöhten Vitalität und Leistungsfähigkeit führen.

Zusammenfassend lässt sich sagen, dass die Zellnahrung durch ihre vielfältigen Wirkmechanismen das Potenzial hat, langfristig positive Auswirkungen auf verschiedene Aspekte der Gesundheit zu haben.

Fazit und Ausblick

Die Zellnahrung stellt einen innovativen und vielversprechenden Ansatz in der modernen Ernährungswissenschaft dar. Basierend auf jahrelanger Forschung und Entwicklung bietet sie eine einzigartige Kombination von Nährstoffen, die darauf abzielen, die Gesundheit auf zellulärer Ebene zu unterstützen und zu optimieren.

Zusammenfassung der Hauptvorteile der Zellnahrung

1. Ganzheitlicher Ansatz: Die Zellnahrung adressiert nicht nur einzelne Aspekte der Gesundheit, sondern zielt darauf ab, die Zellfunktion umfassend zu unterstützen.

2. Synergetische Wirkung: Durch die sorgfältig abgestimmte Kombination von Inhaltsstoffen werden Synergieeffekte erzielt, die über die Wirkung der einzelnen Komponenten hinausgehen.

3. Antioxidative und entzündungshemmende Eigenschaften: Diese tragen zur Reduzierung von oxidativem Stress und chronischen Entzündungen bei, die als Hauptfaktoren für viele altersbedingte Erkrankungen gelten.

4. Stoffwechseloptimierung: Die Zellnahrung kann zur Verbesserung der Insulinsensitivität und Blutzuckerregulation beitragen.

5. Unterstützung der Darmgesundheit: Durch die Förderung eines gesunden Darmmikrobioms kann die Zellnahrung positive Auswirkungen auf das Immunsystem und den gesamten Organismus haben.

6. Potenzielle kognitive Vorteile: Die neuroprotektiven Eigenschaften einiger Inhaltsstoffe könnten zur langfristigen Erhaltung der Gehirnfunktion beitragen.

In einer Zeit, in der chronische Erkrankungen und altersbedingte Gesundheitsprobleme zunehmen, bietet die Zellnahrung einen proaktiven Ansatz zur Gesundheitsförderung. Sie repräsentiert einen Paradigmenwechsel von der Symptombehandlung hin zu einer präventiven und optimierenden Gesundheitsstrategie.

Die Zellnahrung kann als Brücke zwischen traditionellem Heilwissen und aktueller Forschung betrachtet werden. Sie vereint die Weisheit jahrhundertealter Heiltraditionen mit den neuesten Erkenntnissen der Zellbiologie und Ernährungswissenschaft.

Zukunftsperspektiven

Die vielversprechenden Ergebnisse aus Anwendererfahrungen und ersten Studien eröffnen spannende Perspektiven für die Zukunft. Weitere Forschung könnte dazu beitragen, die spezifischen Wirkmechanismen der Zellnahrung noch besser zu verstehen und möglicherweise neue Anwendungsgebiete zu erschließen.

Es ist denkbar, dass die Prinzipien der Zellnahrung in Zukunft eine größere Rolle in der personalisierten Medizin und Präventivmedizin spielen könnten. Die Möglichkeit, die Zellfunktion gezielt zu unterstützen, könnte neue Wege in der Behandlung und Prävention chronischer Erkrankungen eröffnen.

Die Zellnahrung sollte als Teil eines umfassenden Gesundheitsansatzes betrachtet werden. In Kombination mit einer ausgewogenen Ernährung, regelmäßiger Bewegung, ausreichend Schlaf und Stressmanagement kann sie ihr volles Potenzial entfalten.

Jeder Mensch ist einzigartig, und die individuellen Erfahrungen mit der Zellnahrung können variieren. Es ist wichtig, auf den eigenen Körper zu hören und die Zellnahrung als unterstützendes Element in einem gesunden Lebensstil zu integrieren.

Dieses Buch ist ausschließlich für Händler- und Therapeuten gedacht.

©
4yourbest GmbH
Forststr 17a
83093 Bad Endorf
www.viriacell.de